L'Unadev vous rend compte

L'ESSENTIEL DES MISSIONS SOCIALES 2022

ÉDITO

Après deux années marquées par la crise sanitaire, 2022 a vu se concrétiser des projets enclenchés les années précédentes. C'est ainsi que nous avons réalisé notre premier test de dépistage des maladies de la vue en zone rurale, que nous agissons en amont des projets publics en participant aux commissions accessibilité de grandes municipalités et que nous avons lancé une campagne d'affichage nationale avec notre nouvelle charte graphique.

Nous avons également poursuivi l'accompagnement de proximité et à distance grâce à nos huit centres d'activité et notre EHPAD. Le nombre de personnes accompagnées continue de progresser avec 3 821 bénéficiaires directs cette année. Il en va de même pour le nombre de personnes dépistées grâce à notre bus : 3 585.

Nous avons poursuivi nos efforts de structuration et de rationalisation de notre organisation. Pour ces raisons, et pour assurer le développement des projets en lien avec le projet associatif, nous avons réorganisé la direction des missions sociales avec la création d'une direction des territoires.

Notre association évolue, se développe et a désormais formalisé son projet associatif. Il devenait donc nécessaire de réfléchir sur notre identité, c'est-à-dire notre vision, notre promesse, nos missions, et nos valeurs. Notre rapport moral formalise le résultat de ces travaux.

L'équipe de gouvernance

Union Nationale des Aveugles et Déficients Visuels

UNION NATIONALE UNADEV DES AVEUGLES ET DÉFICIENTS VISUELS

L'UNADEV EN BREF

UNE ASSOCIATION « RECONNUE D'ASSISTANCE ET DE BIENFAISANCE »

Depuis plus de 90 ans, l'Unadev, Union Nationale des Aveugles et Déficients Visuels, contribue à l'amélioration du quotidien des personnes déficientes visuelles, en les accompagnant vers une plus grande autonomie et en favorisant leur inclusion en milieu ordinaire. Nos actions bénéficient à toute personne pouvant justifier de son handicap visuel.

— NOS MISSIONS —

Accompagner et accueillir les personnes aveugles et malvoyantes

—

Prévenir les maladies de la vue

—

Plaider & œuvrer pour renforcer le pouvoir d'agir

— NOTRE PRÉSENCE —

Notre association, dont le siège social est basé à Bordeaux, en Nouvelle-Aquitaine, rayonne au niveau national avec 8 centres régionaux, 1 EHPAD en région bordelaise, 17 ambassadeurs et un réseau d'associations locales partenaires répartis sur le territoire.

— NOS VALEURS —

Proximité

L'écoute, l'empathie et la personnalisation de l'accompagnement sont au cœur de la relation de confiance que nous tissons aussi bien avec les bénéficiaires de nos services, qu'avec nos donateurs et nos adhérents. Nous agissons sur le territoire français grâce à nos centres régionaux, notre EHPAD, nos ambassadeurs, nos bénévoles et nos partenaires.

Coopération

Chacun contribue par son expérience, ses savoirs, ses talents et sa personnalité à faire avancer notre cause. Nous travaillons dans la co-construction et dans le dialogue afin de proposer à notre communauté un fonctionnement démocratique où chacun a sa place.

Innovation

En recherche d'amélioration continue, nous nous attachons à expérimenter et explorer le champ des possibles. Nous souhaitons proposer des solutions et dispositifs contribuant aussi bien à réaliser les aspirations de notre communauté qu'à la transformation sociétale en général.

Considération

Chaque personne est singulière et douée de talents qui n'attendent qu'à être révélés. Nous prêtons attention à chacun de nos bénéficiaires, prenant en compte son histoire et son parcours, afin de lui donner la possibilité de s'exprimer, de développer son autonomie et de se dépasser au-delà du frein que peut représenter le handicap.

Exigence

Professionnalisme et rigueur sont un préalable pour mener des actions efficaces. Nous menons l'ensemble de nos projets avec une ambition d'exemplarité et une volonté de transparence et d'éthique.

Convivialité

Donateurs, adhérents, bénéficiaires, partenaires, bénévoles et salariés : nous formons une seule et unique communauté. Nous prônons la tolérance, le partage, l'échange et l'entraide. Notre association est un espace de vie et d'expériences collectives.

— CHIFFRES CLÉS 2022 —

3 821 bénéficiaires
dont **1616 adhérents**

266 194 donateurs actifs

178 000 heures d'accompagnement à domicile

3 585 personnes dépistées aux facteurs de risque du glaucome

255 bénévoles

165 salariés
Équivalent Temps Plein (hors EHPAD)

1785 heures d'instruction en locomotion réalisées

20 villes visitées par le **Bus du glaucome**

43 chiens guides remis

0,9 M€ alloués à la **recherche**

LES MISSIONS SOCIALES EN 2022

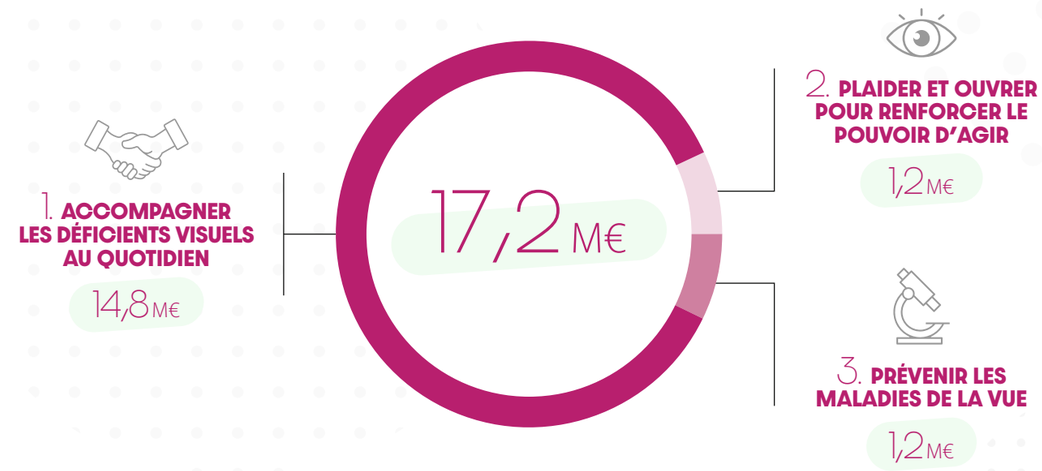

1. ACCOMPAGNER LES DÉFICIENTS VISUELS AU QUOTIDIEN

14,8 M€

À travers les aides directes apportées aux personnes en situation de handicap visuel, l'Unadev vise à développer leur bien-être, les accompagner vers l'autonomie et faciliter leur intégration dans la société. En 2022, l'Unadev enregistre une progression du nombre de ses adhérents (+308) et de ses bénéficiaires (+70) par rapport à 2021.

L'accompagnement social, les activités socio-culturelles et de loisirs

6,1 M€

Les centres d'activités régionaux de l'Unadev proposent localement des activités liées à la culture, aux loisirs grâce aux animateurs socio-culturels et aux éducateurs sportifs.
Par ailleurs, l'Unadev propose, en présentiel ou à distance, des formations adaptées d'initiation ou de perfectionnement en informatique, en braille et en langues étrangères. Ces accompagnements sont gratuits pour les particuliers déficients visuels et payantes pour les entreprises et services publics qui souhaitent former leurs collaborateurs. En 2022, 426 personnes ont pu suivre des formations ou participer à des ateliers numériques adaptés.
L'Unadev propose aussi un accompagnement social par des professionnels (conseillers en économie sociale et familiale) déficients visuels confrontés à diverses difficultés dans le but d'améliorer leurs conditions de vie. En 2022, l'accompagnement social personnalisé a bénéficié à 1110 bénéficiaires.

L'EHPAD Louis Braille

4 M€

L'EHPAD, situé en Gironde, est spécialement adapté pour accueillir des personnes déficientes visuelles. Il accompagne ses résidents dans le respect des valeurs d'accueil, d'accompagnement et de prise en charge définies dans le projet d'établissement. Cette mission est essentiellement financée par les dotations du Conseil Départemental de Gironde et de l'Agence Régionale de Santé de Nouvelle Aquitaine.

L'accompagnement à domicile

1,5 M€

L'Undev apporte à ses bénéficiaires du soutien dans les actes de la vie quotidienne, en participant au financement des heures d'aide et d'accompagnement à domicile (auxiliaires de vie à domicile ou aides ménagères) quel que soit leur lieu de résidence. Près de 178 000 heures d'accompagnement à domicile ont été financées par l'Unadev en 2022 auprès de 1 299 bénéficiaires, grâce au dispositif national et au service dédié à Bordeaux.

La remise de chiens guides

1,2 M€

En 2022, l'Unadev a financé l'éducation et la remise gratuite de 43 chiens guides dans toute la France à des personnes aveugles ou malvoyantes. Nos 5 écoles de chiens guides partenaires assurent la sélection, l'éducation et la remise des chiens aux personnes handicapées visuelles ainsi que le suivi de l'équipe formée (maître et chien), et ce jusqu'à la retraite du chien.

Le soutien à des associations partenaires

230 K€

En 2022, l'Unadev a apporté un soutien financier à plusieurs associations partenaires œuvrant à divers projets en faveur de personnes déficientes visuelles. Ce réseau de partenaires constitue un prolongement de l'action de l'Unadev au-delà de ses centres régionaux d'activités.
En 2022, 30 nouvelles conventions ont été mises en place avec des porteurs de projet, parmi lesquels 18 sont des renouvellements de partenariats avec des structures soutenues historiquement.
D'autres actions viennent compléter les aides apportées par l'Unadev à ses bénéficiaires aveugles ou malvoyants, notamment :

- les programmes autour de la mobilité/accessibilité, les formations,... pour un total de 0,5 M€
- les colis de Noël pour 0,1 M€
- le pilotage des actions par la Direction des missions sociales pour 0,3 M€
- les aides financières exceptionnelles et d'urgence pour 7 K€

Frais de fonctionnement des Missions Sociales

1,8 M€

Ils intègrent :

- 0,3 M€ pour la Direction des Missions Sociales
- 1,1 M€ pour les frais de structure de l'Unadev
- 0,1 M€ de frais juridique
- 0,3 M€ pour les frais marketing

2. PLAIDER ET ŒUVRER POUR RENFORCER LE POUVOIR D'AGIR

1,2 M€

Les actions menées par l'Unadev pour informer et sensibiliser le grand public ont un objectif majeur : changer le regard sur le handicap visuel pour faciliter l'intégration des personnes dans la société et dans le monde du travail.

Elles s'articulent autour :

- des actions de plaidoyer qui permettent de défendre la cause de la déficience visuelle et de lui donner une visibilité : site Internet, magazines LUMEN et Colin Maillard, guides de bonnes pratiques, évènements de sensibilisation...
  L'objectif est la sensibilisation du grand public en délivrant des messages pour pour faire évoluer les mentalités sur le handicap visuel.
- du service des Ambassadeurs : salariés de l'Unadev répartis sur l'ensemble du territoire national, les ambassadeurs mènent une action d'information à travers des rencontres en face à face auprès d'un large public. En 2022, plus de 53 000 foyers ont été visités.

3. PRÉVENIR LES MALADIES DE LA VUE

1,2 M€

En complément de l'aide au quotidien des personnes en situation de handicap visuel, le soutien à la recherche médicale dans le domaine de la vue et les actions de prévention sont essentiels.

Le soutien à la recherche médicale

0,9 M€

L'Unadev est le premier financeur associatif de la recherche médicale ophtalmologique grâce aux fonds collectés auprès du grand public. En partenariat avec l'AVIESAN (Alliance pour les Sciences de la Vie et de la Santé), ce soutien a permis de financer 4 programmes de recherche sélectionnés par un jury d'experts internationaux.

Le pôle Prévention

0,3 M€

De nombreuses actions de prévention sont menées à l'instar du Bus du Glaucome qui propose depuis 2011 des dépistages gratuits des facteurs du risque du glaucome, première cause de cécité totale en France, en collaboration avec des Centres Hospitaliers Universitaires. En 2022, le Bus a organisé 47 jours de dépistage pour 3 585 patients testés.

NOS RESSOURCES GLOBALES EN 2022 ET LEUR UTILISATION

— PRODUITS — PAR ORIGINE

32,9 M€

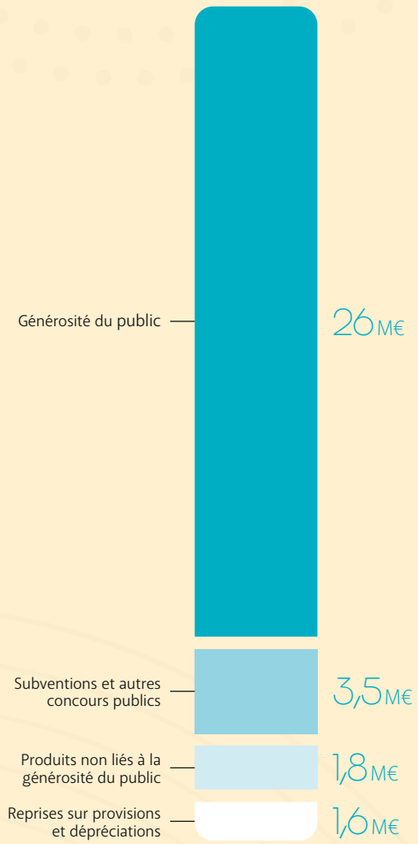

— CHARGES — PAR DESTINATION

30,5 M€

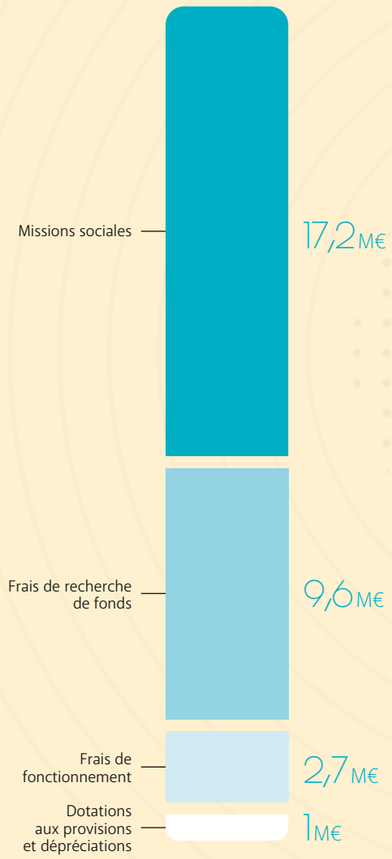

L'origine des ressources

En 2022, les ressources de l'Unadev proviennent pour 79 % de la collecte de fonds (dons, libéralités et reprises), pour 11 % de bailleurs institutionnels et pour 5 % d'autres fonds privés.
Les produits liés à la générosité du public se sont portés à 26 M€ dont 24,2 M€ de dons et 1,8 M€ de libéralités.
Les produits non liés à la générosité du public représentent 1,8 M€.
Les subventions et autres concours publics se sont élevés à 3, 5M€ (essentiellement pour l'EHPAD de Vayres).

Les frais de recherche de fonds

9,6 M€

Cette rubrique recouvre les frais d'appels à la générosité du public à hauteur de 9,3 M€ et les frais liés aux produits financiers, produits de cession et autre pour 0,3 M€.
L'Unadev collecte des fonds auprès des particuliers par deux canaux principaux : le courrier et le téléphone. Les opérations et les

campagnes de marketing sont pilotées directement par l'Unadev et mises en œuvre par des prestataires reconnus pour leurs compétences et leurs valeurs.
En quelques années, grâce à la fidélité et à la générosité de nos donateurs, le rapport entre les dépenses nécessaires pour la collecte et le niveau de collecte réalisé a été amélioré. La volonté est de continuer à améliorer ce ratio, grâce à une évolution de la stratégie de collecte visant notamment à optimiser les dépenses par un ciblage encore plus performant et à développer la collecte de libéralités.

Les frais de fonctionnement

2,7 M€

Il s'agit principalement des frais relatifs aux instances associatives (Assemblées Générales, Conseils d'Administration,...), à la Direction générale et aux services supports (Finances, Ressources humaines, Systèmes d'information,...) hors quotes-parts rattachées à la réalisation des missions sociales et à la recherche de fonds.

En 2022, les frais de fonctionnement ont été impactés à hauteur de 1,2 M€ par la comptabilisation de la valeur nette comptable des éléments d'actifs cédés dans le cadre des ventes immobilières.

Résultat

2,4 M€

L'Unadev enregistre en 2022 un résultat de 2,4 M€ qui se décompose comme suit :

- Unadev hors EHPAD : excédent de 2,6 M€
- L'EHPAD : déficit de 0,2 M€

L'excédent issu de la générosité publique se chiffre à 2,4 M€ portant le solde des ressources reportées collectées auprès du public à 20,7 M€.
Ces fonds, qui reposent sur la confiance de près de 266 194 donateurs, permettent d'assurer l'indépendance financière, la pérennité et la sécurité financière de l'Association.

— SITUATION DE L'UNADEV EN FIN D'EXERCICE —

Bilan actif/passif 2022 (en millions d'€)

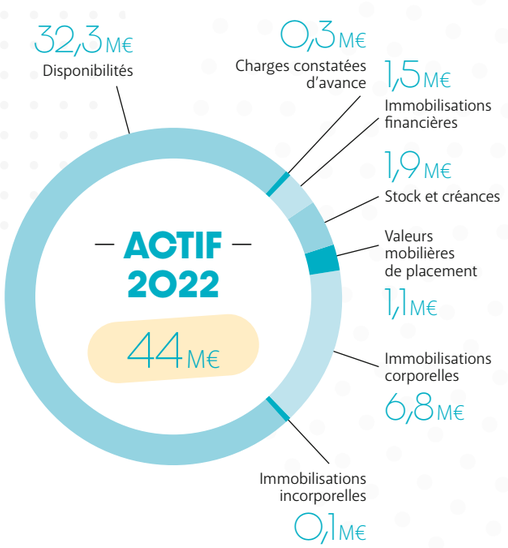

L'actif immobilisé, qui se chiffre à 8,4 M€, est composé pour l'essentiel des bâtiments des centres régionaux et de l'EHPAD, dont l'Unadev est propriétaire, ainsi que du siège situé à Bordeaux. Il comprend également quelques immobilisations financières.
L'actif circulant est constitué pour 1,1 M€ de valeurs mobilières de placement et de 32,3 M€ de disponibilités, les créances pour 1,9 M€ et 0,3 M€ de charges constatées d'avance.

Les fonds associatifs comportant les fonds propres, les réserves, le report à nouveau et le résultat de l'exercice s'élèvent à 32,2 M€ et marquent une progression de 2,4 M€ par rapport à 2021.
Les dettes se chiffrent à 8,6 M€ et sont stables. Elles sont constituées pour l'essentiel de 5,6 M€ de dettes fournisseurs, de 0,4 M€ d'emprunts et de 2,3 M€ de dettes sur legs et 0,2 M€ sur d'autres dettes.

MODÈLE SOCIO-ÉCONOMIQUE

Compte de résultat au 31/12/2022

Avec un total de produits pour l'exercice 2022 de 32 899 K€ (en baisse de 2 254 K€ par rapport à 2021) et des charges à hauteur de 30 514 K€ (en baisse de 812 K€ par rapport à l'exercice précédent), l'Unadev dégage en 2022 un résultat excédentaire de 2 385 K€ contre un excédent de 3 827 K€ en 2021.

Le résultat d'exploitation s'élève à + 1 222 K€. Il est en baisse de 2 807 K€ par rapport à 2021.

On enregistre une collecte de dons en baisse de 774 K€ et une hausse des libéralités de 197 K€.

Le résultat financier présente un excédent de 72 K€ contre un déficit de 50 K€ en 2021.

Le résultat exceptionnel présente un excédent de 1 091 K€ contre un déficit de 152 K€ constaté en 2021. Il est constitué pour l'essentiel du résultat des ventes immobilières.

Chiffres en K€	2022	2021
Produits d'exploitation	31 414	31 580
Charges d'exploitation	- 30 192	- 27 551
Résultat d'exploitation	**+ 1 222**	**+ 4 029**
Produits financiers	80	46
Charges financières	- 8	- 96
Résultat financier	**+ 72**	**- 50**
Produits exceptionnels	1 405	3 528
Charges exceptionnelles	- 314	- 3 679
Résultat exceptionnel	**+ 1 091**	**- 152**
Total des produits	**32 899**	**35 153**
Total des charges	**- 30 514**	**- 31 326**
Résultat	**+ 2 385**	**+ 3 827**

Unadev - Siège social
12 rue de Cursol
CS 80 351
33 002 - Bordeaux Cedex

www.unadev.com

0 800 940 168 Service & appel gratuits

Éditeur : Unadev
Directrice de la publication : Direction générale
Rédaction : Direction de la communication
Conception graphique : Oh! - olivierhusson.fr
Crédit photo : Unadev
ISSN 2824-5040 (en ligne)

Reconnue d'Assistance et de Bienfaisance habilitée à recevoir des legs et donations exempts de tous frais de succession.

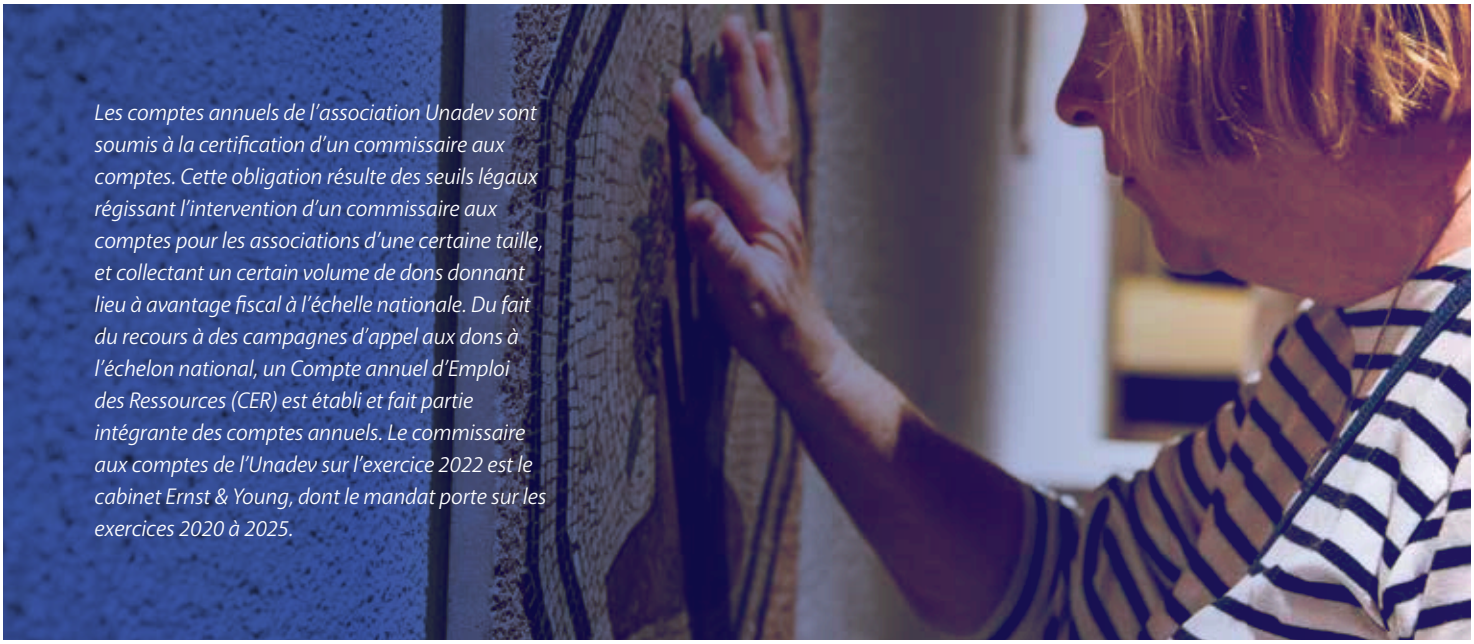

Les comptes annuels de l'association Unadev sont soumis à la certification d'un commissaire aux comptes. Cette obligation résulte des seuils légaux régissant l'intervention d'un commissaire aux comptes pour les associations d'une certaine taille, et collectant un certain volume de dons donnant lieu à avantage fiscal à l'échelle nationale. Du fait du recours à des campagnes d'appel aux dons à l'échelon national, un Compte annuel d'Emploi des Ressources (CER) est établi et fait partie intégrante des comptes annuels. Le commissaire aux comptes de l'Unadev sur l'exercice 2022 est le cabinet Ernst & Young, dont le mandat porte sur les exercices 2020 à 2025.